Primeros pasos

1

Descargue la Orbi App para configurar su Orbi Router

Instale la Orbi App en su teléfono móvil o tablet, y siga las instrucciones de configuración.

También puede realizar la configuración sin la aplicación accediendo a *orbilogin.com* mientras esté conectado a su Orbi Router.

2

Proteja sus dispositivos con NETGEAR Armor

Toque el icono **Security** (Seguridad) en la aplicación Orbi para comprobar que NETGEAR Armor™ está activado.

Orbi incluye protección cibernética con Armor. Armor bloquea las amenazas online, como los intentos de pirateo y de suplantación de identidad en sus dispositivos.

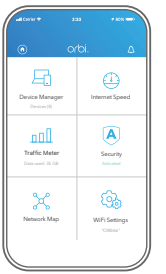

3

Operaciones adicionales con la aplicación

¡Descubra todo lo que puede hacer en la Orbi App! Ejecutar pruebas de velocidad, detener la conexión a Internet, ver todos los dispositivos conectados y mucho más.

Contenido

Orbi Router (modelo NBR750) + Cable Ethernet + Fuente de alimentación (varía según la región) + Adaptador de enchufe tipo C (para la mayor parte de Europa) + Adaptador de enchufe tipo G (para Reino Unido)

Descripción general

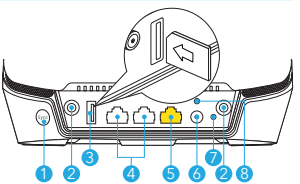

1. Botón Sincronizar
2. Conector de antena SMA LTE. Antena opcional (no incluida)
3. Ranura para tarjeta nano SIM
4. Puertos Ethernet
5. Puerto LAN/WAN
6. Conector de alimentación
7. Indicador de alimentación
8. Botón de reinicio

Solución de problemas

Si tiene problemas con la instalación, pruebe una de las siguientes opciones:

- Reinicie su Orbi Router e intente instalarlo de nuevo con la Orbi App.
- Ejecute el asistente de configuración mediante la interfaz web. Visite *orbilogin.com* mientras esté conectado a su Orbi Router para acceder a la interfaz web.
- Desinstale y vuelva a instalar la Orbi App, e inténtelo de nuevo.

Para obtener más información, visite *netgear.com/orbihelp*.

Asistencia técnica y comunidad

Visite *netgear.com/support* para obtener todas las respuestas a sus preguntas y acceder a las descargas más recientes.

También podrá echar un vistazo a los útiles consejos de nuestra comunidad de NETGEAR en *community.netgear.com*.

Reglamentario y legal

Para consultar la declaración de conformidad de la UE, visite *https://www.netgear.es/about/regulatory/*.

Consulte el documento de cumplimiento normativo antes de conectar la fuente de alimentación.

NETGEAR INTERNATIONAL LTD
Floor 1, Building 3,
University Technology Centre
Curraheen Road, Cork,
T12EF21, Irlanda

Noviembre de 2021

201-27540-01

NETGEAR®

NETGEAR, Inc.
350 East Plumeria Drive
San Jose, CA 95134
(EE. UU.)

© NETGEAR, Inc., NETGEAR y el logotipo de NETGEAR son marcas comerciales registradas de NETGEAR, Inc. Cualquier marca comercial distinta a NETGEAR que se utilice, se usa únicamente a modo de referencia.